

# 海军版电子海图数据第 09 期更新说明

## (2026 年 3 月 4 日)

海军版官方电子海图已无缝覆盖中国海区，完全符合国际海道测量组织 (IHO) 认可的质量控制软件和应用系统的检测验证要求，代表了中国官方电子海图产品出版水平。舟山海图信息科技有限公司具有中国人民解放军海军海道测量局一级代理授权，为用户每周提供最新的官方电子海图数据更新服务。

### WK09-2026 数据更新列表

#### Updated Cells

Cell Name	Cell Title(Chinese)	Update	Update Date	ReMarks
C1210012	青岛、上海至长崎	26	02/03/2026	
C1210020	金瓯角至纳土纳群岛	29	02/03/2026	
C1312000	成山角至长江口	25	02/03/2026	
C1313300	舟山群岛及附近	1	02/03/2026	
C1316500	八所港至流沙湾	5	02/03/2026	
C1413510	定海港区至石浦港区	20	02/03/2026	
C1416570	龙门港至江洪港(包括涠洲岛)	7	02/03/2026	
C1512351	胶州湾	2	02/03/2026	
C1513519	洛伽山至象山港	4	02/03/2026	
C1516571	后水湾	8	02/03/2026	
C1612353	青岛港老港区	2	02/03/2026	

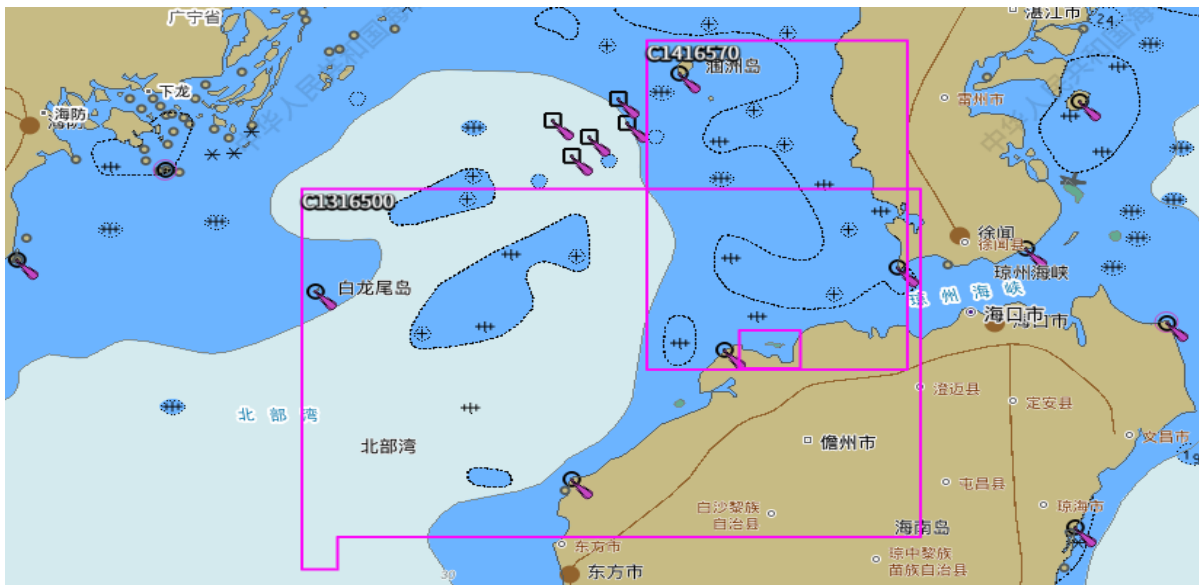

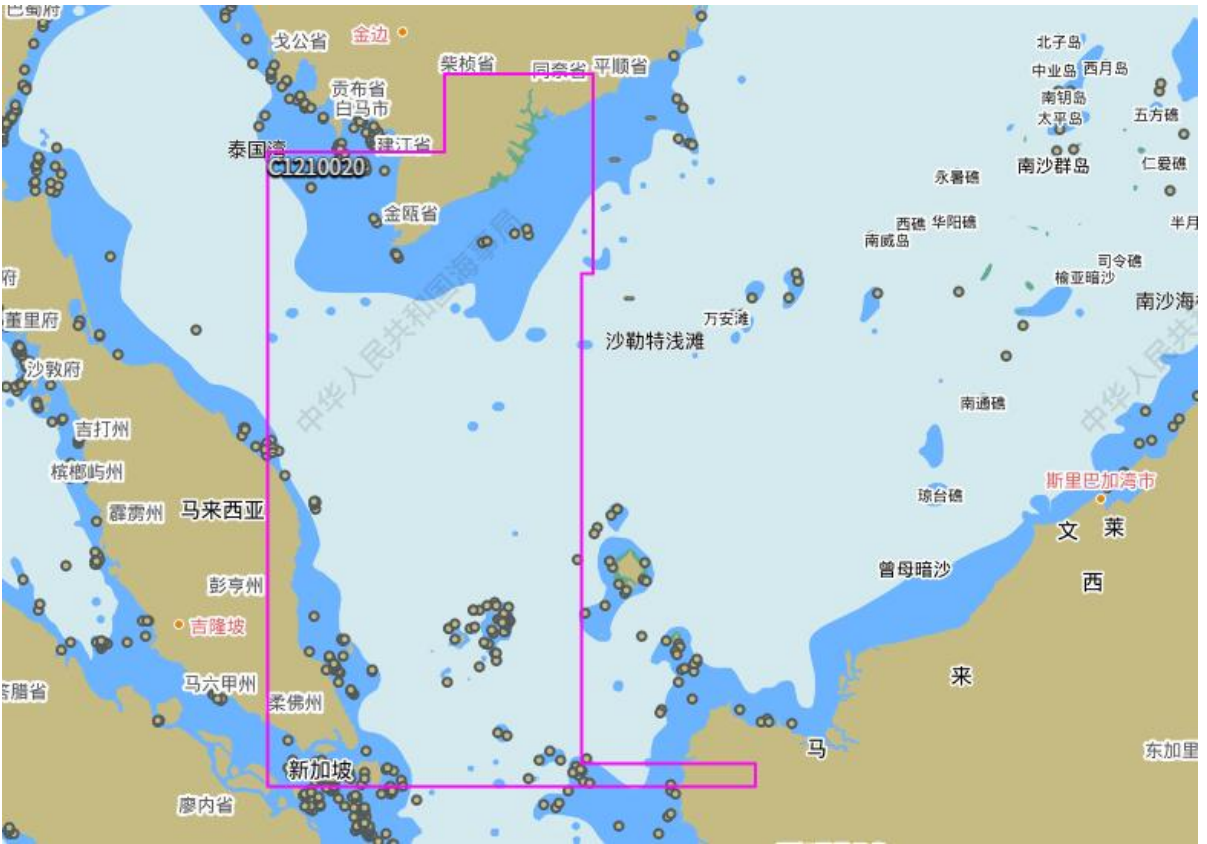
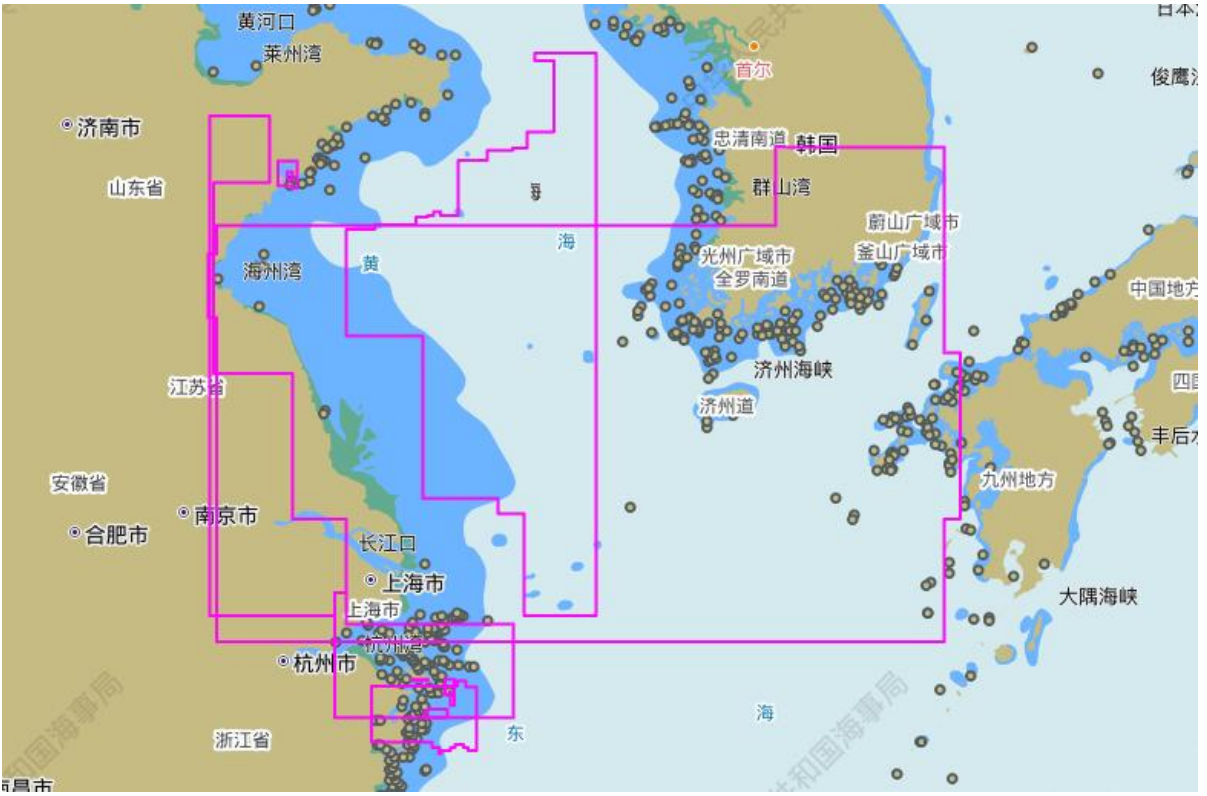

New Edition

Cell Name	Cell Title(Chinese)	Scale	South Limit	North Limit	West Limit	East Limit	Edition	Edition Date
C1513177	北槽水道、南槽水道	60000	305448	311648	1215000	1222700	4	02/03/2026
C1513513	象山港中部	30000	292630	294224	1213920	1215200	4	02/03/2026

