

海军版电子海图数据第 01 期更新说明

(2026 年 1 月 9 日)

海军版官方电子海图已无缝覆盖中国海区，完全符合国际海道测量组织 (IHO) 认可的质量控制软件和应用系统的检测验证要求，代表了中国官方电子海图产品出版水平。舟山海图信息科技有限公司具有中国人民解放军海军海道测量局一级代理授权，为用户每周提供最新的官方电子海图数据更新服务。

WK01-2026 数据更新列表

Updated Cells				
CellName	Cell Title(Chinese)	Update	Update Date	ReMarks
C1210011	黄海北部及渤海	9	05/01/2026	
C1210012	青岛、上海至长崎	22	05/01/2026	
C1210013	上海、马尾至冲绳岛	34	05/01/2026	
C1210015	福州至广州(包括台湾岛)	87	05/01/2026	
C1210017	中沙群岛至巴士海峡	13	05/01/2026	
C1210019	黄岩岛(民主礁)至巴拉巴克海峡	21	05/01/2026	
C1311100	西朝鲜湾至外长山列岛	1	05/01/2026	
C1311300	外长山列岛至复州湾	14	05/01/2026	
C1311700	秦皇岛港至歧河口	75	05/01/2026	
C1312000	成山角至长江口	24	05/01/2026	
C1314100	海坛海峡至厦门港	28	05/01/2026	
C1314300	厦门港至汕头港	34	05/01/2026	
C1315300	碣石湾至珠江口	27	05/01/2026	
C1315401	东沙群岛东南部海域	3	05/01/2026	
C1315402	巴林塘海峡西部海域	3	05/01/2026	
C1315700	海陵水道至抱虎角	3	05/01/2026	
C1315705	宪法暗沙东北部海域	5	05/01/2026	
C1317302	宪法暗沙及东部海域	1	05/01/2026	
C1317401	黄岩岛(民主礁)及附近	2	05/01/2026	
C1411110	鸭绿江口至海洋岛	5	05/01/2026	
C1411370	大连港至长咀子	5	05/01/2026	
C1411710	滦河口至曹妃甸港区	40	05/01/2026	
C1411770	渤海湾	22	05/01/2026	
C1413110	长江口北部	1	05/01/2026	
C1414110	白犬列岛至南日群岛	46	05/01/2026	
C1414310	东碇岛至古雷头	28	05/01/2026	
C1414370	古雷头至表角	27	05/01/2026	
C1414570	旧港泊地至海口泊地	1	05/01/2026	
C1415370	大星山至桂山岛	12	05/01/2026	
C1511462	长兴岛葫芦山湾港区	4	05/01/2026	
C1511772	天津港主航道西部	8	05/01/2026	
C1511779	天津港主航道东部	8	05/01/2026	
C1513181	吴淞口锚地	11	05/01/2026	
C1514141	海坛岛东部	8	05/01/2026	
C1514371	东山湾	14	05/01/2026	
C1515111	汕头港及附近	12	05/01/2026	
C1515379	横澜岛至小蒲台岛	31	05/01/2026	

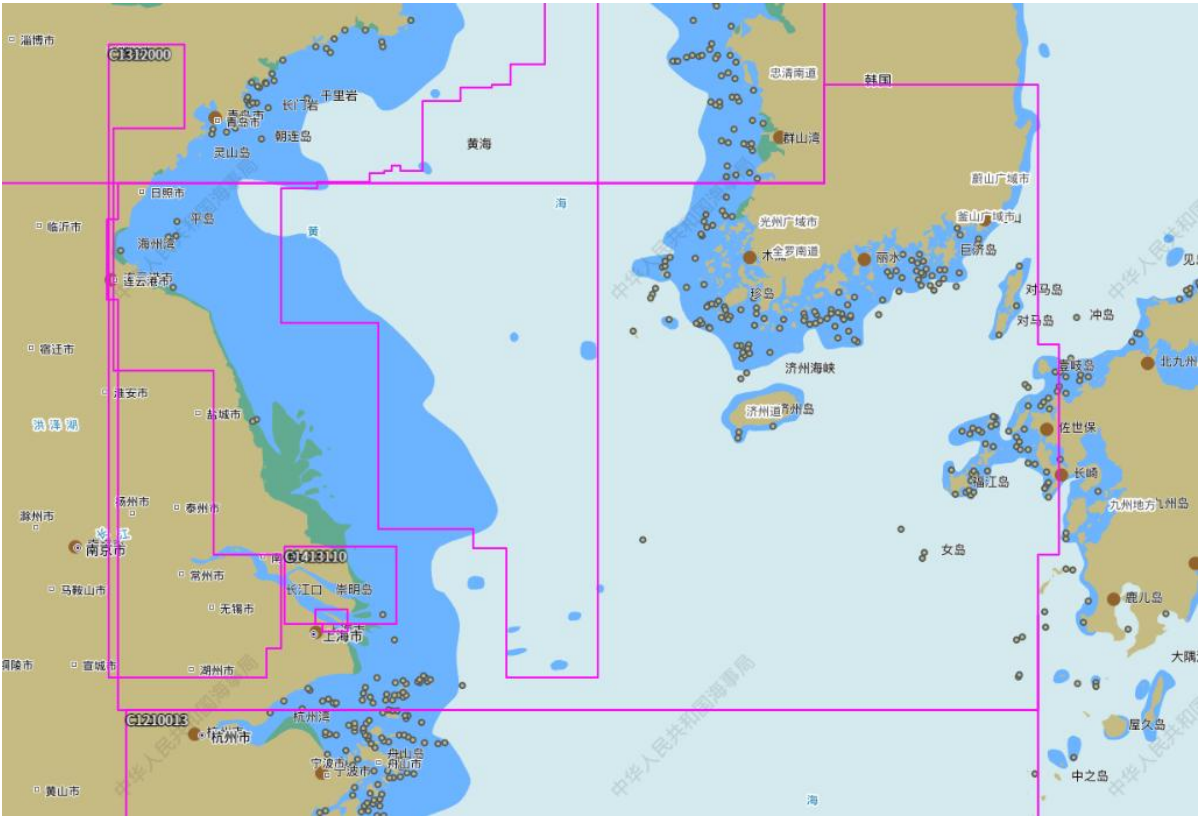
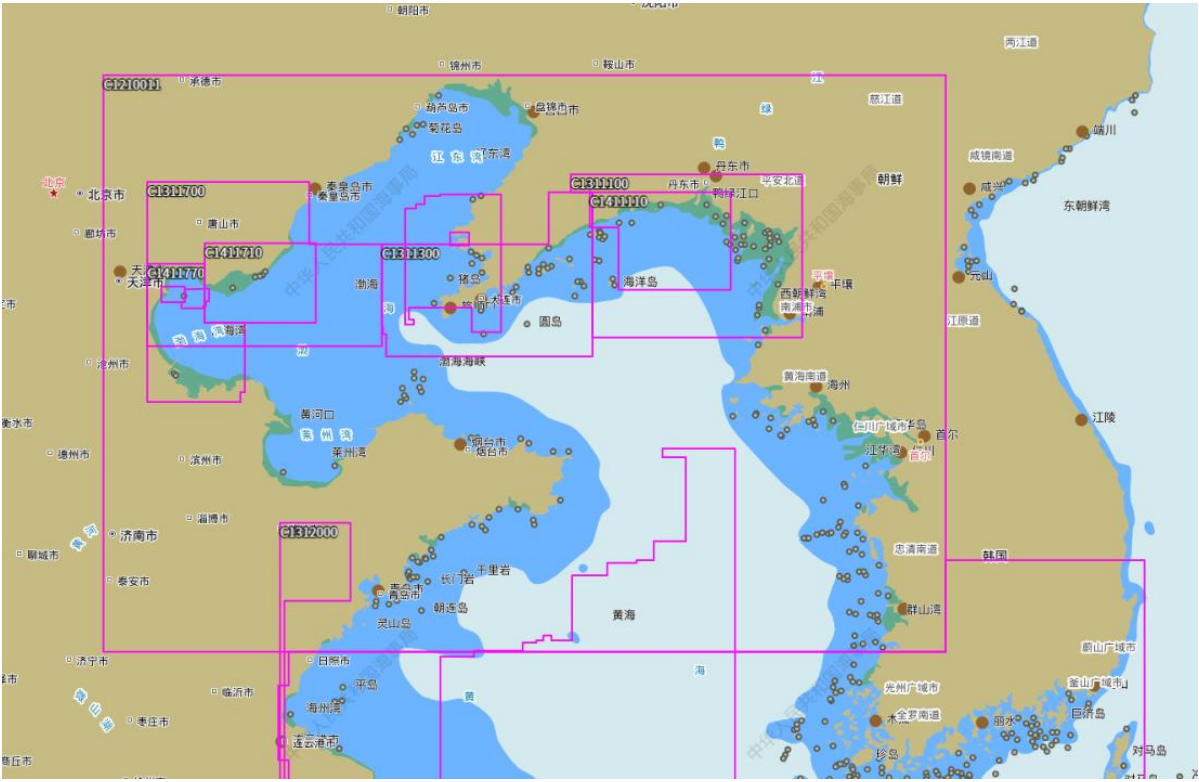

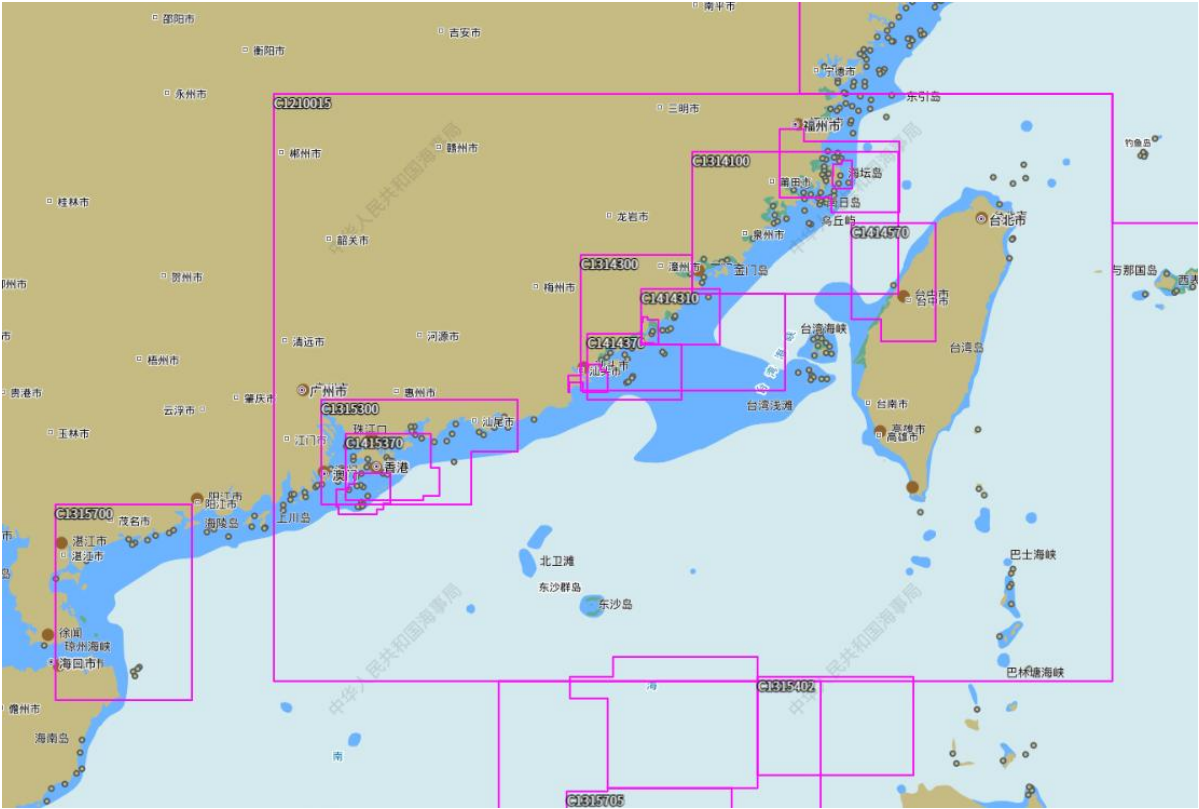
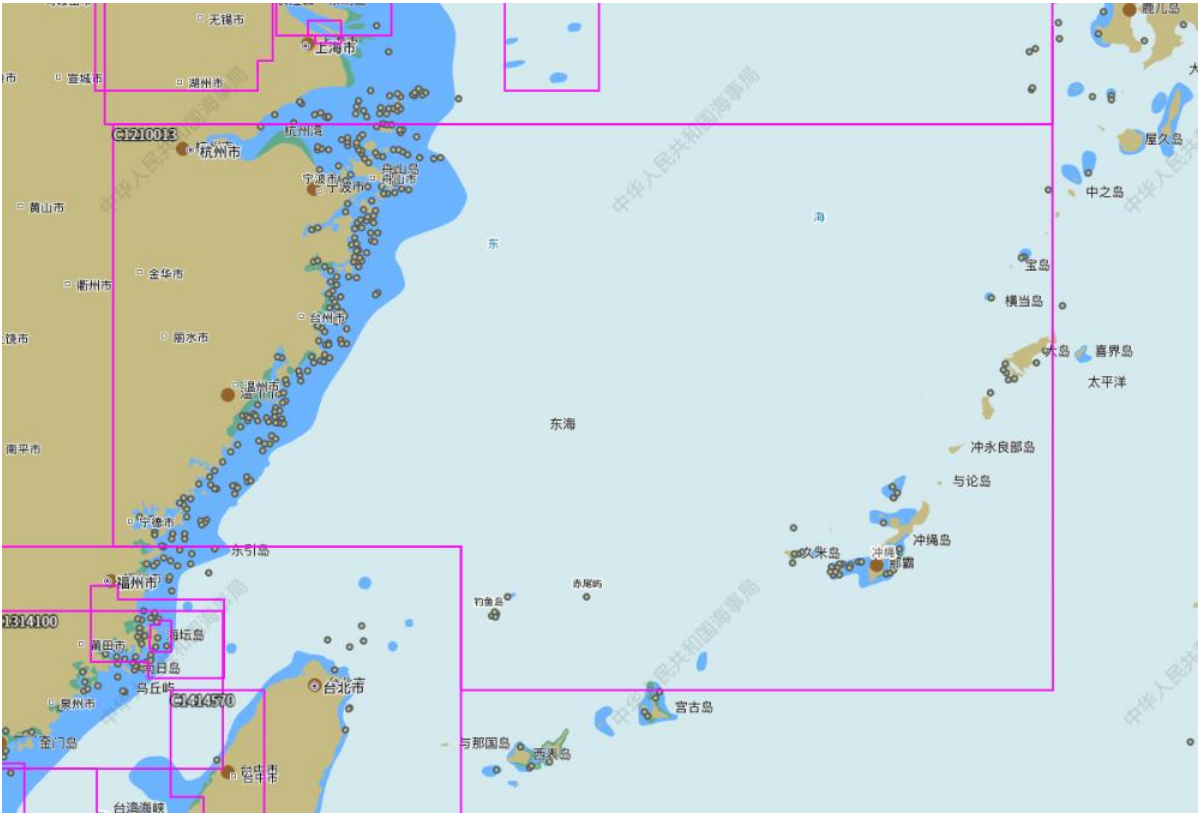

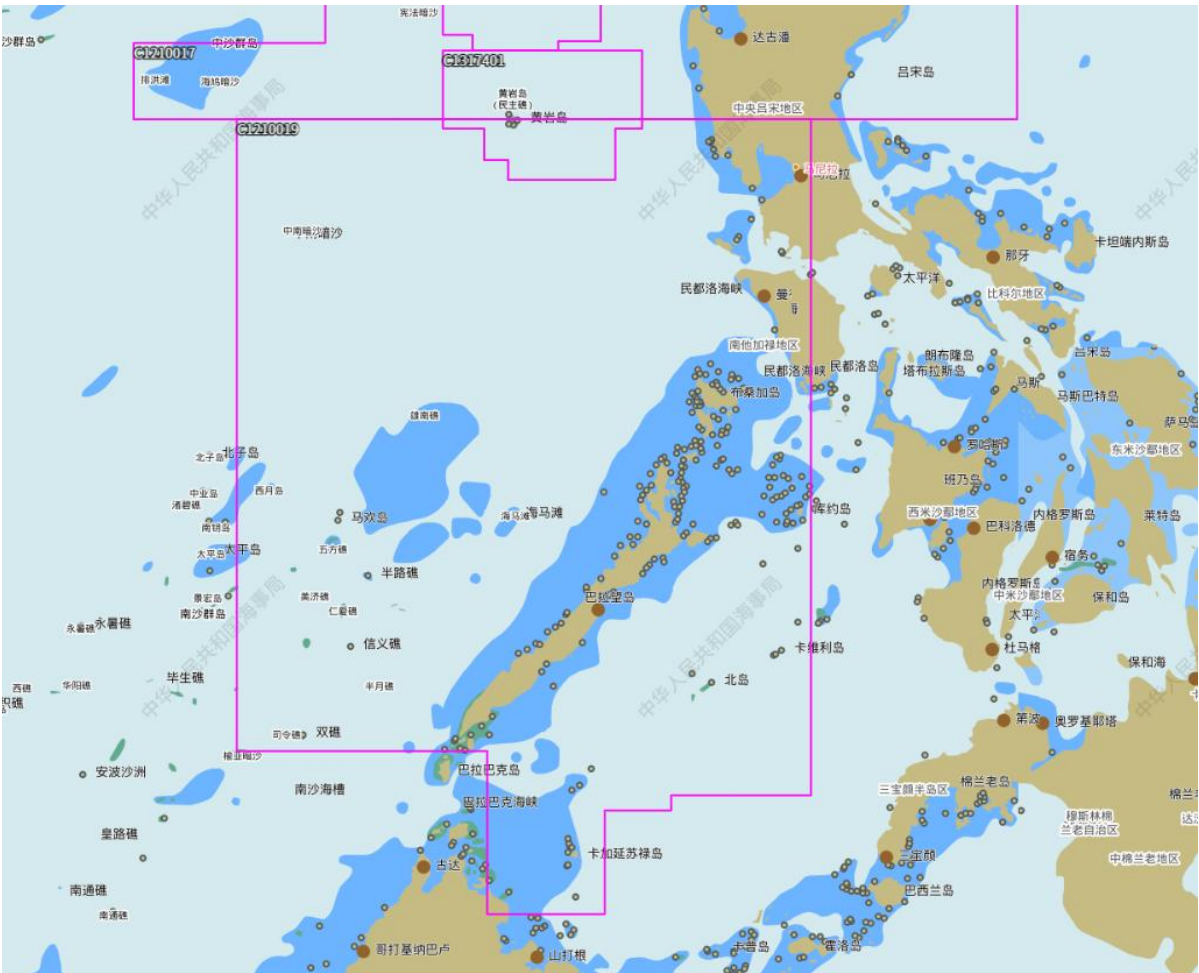
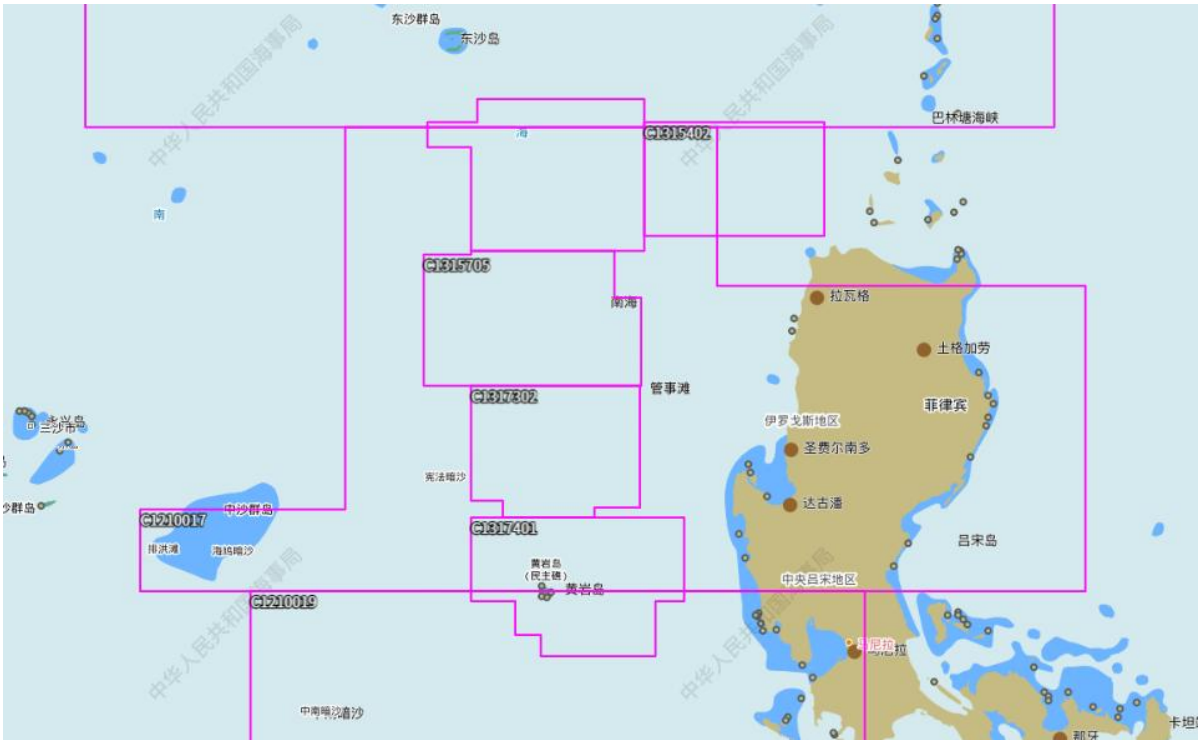

New Edition

Cell Name	Cell Title(Chinese)	Scale	South Limit	North Limit	West Limit	East Limit	Edition	Edition Date
C1315304	巴林塘海峡及附近	250000	192700	205800	1203000	1225000	2	05/01/2026
C1412110	威海湾港区至石岛港区	120000	364500	374900	1220600	1230200	7	05/01/2026

