

海事版电子海图数据第 42 期更新说明

(2025 年 10 月 22 日)

海事版现已出版官方电子海图 557 幅，覆盖全国沿海所有航线和港口航道。官方电子海图每周更新一次。更新包括所有最新的改正通告内容和改版，新版电子海图。舟山海图信息科技有限公司具有交通运输部东海航海保障中心上海海图中心一级代理授权，为用户每周提供最新的官方电子海图数据更新服务。

WK42-25 数据更新列表

Updated Cells

Cell Name	Cell Title(Chinese)	Update	Update Date	ReMarks
CN203314	大鹏湾至南鹏岛	54	24/09/2025	
CN203314	大鹏湾至南鹏岛	55	26/09/2025	
CN203316	洋涌港至防城港	51	28/09/2025	
CN323001	渤海湾	8	28/09/2025	
CN391001	海康港至北海港	2	28/09/2025	
CN422125	曹妃甸港区第一、二港池	4	28/09/2025	
CN452132	大洋山附近	25	25/09/2025	
CN491201	铁山港及附近	5	28/09/2025	
CN491204	北海港至铁山港	1	28/09/2025	
CN502102	清澜港区	1	11/08/2025	
CN552151	洋山深水港区(一)	2	25/09/2025	
CN581204	汕头港外航道	1	14/10/2025	
CN581205	汕头港	1	14/10/2025	

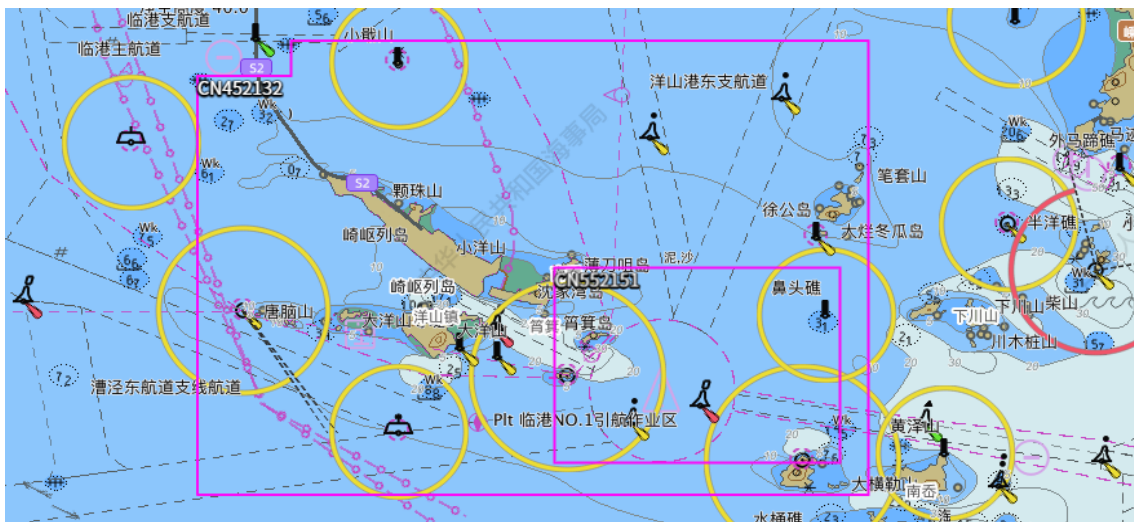

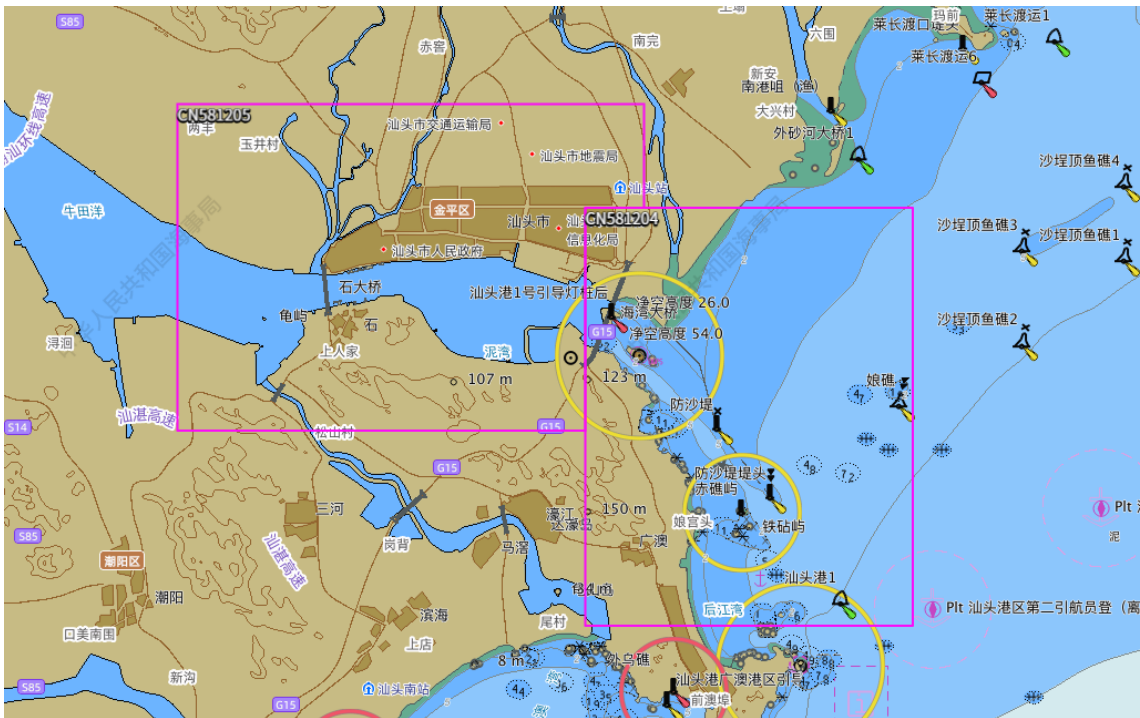
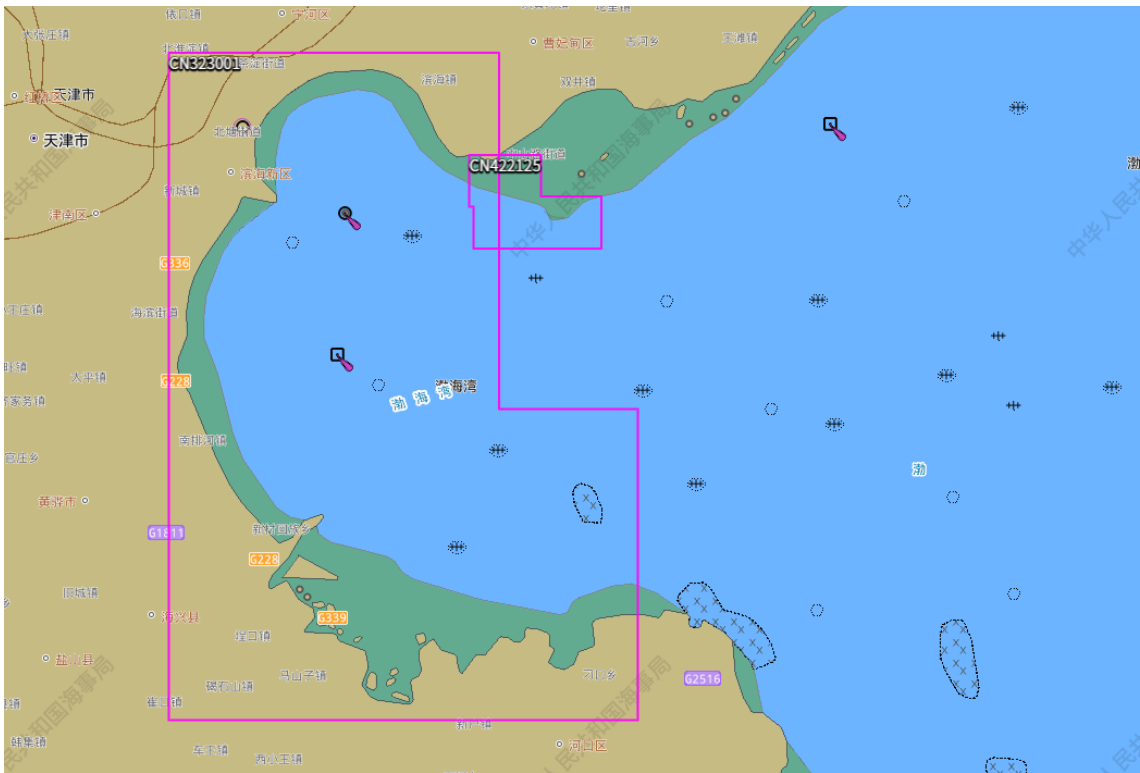

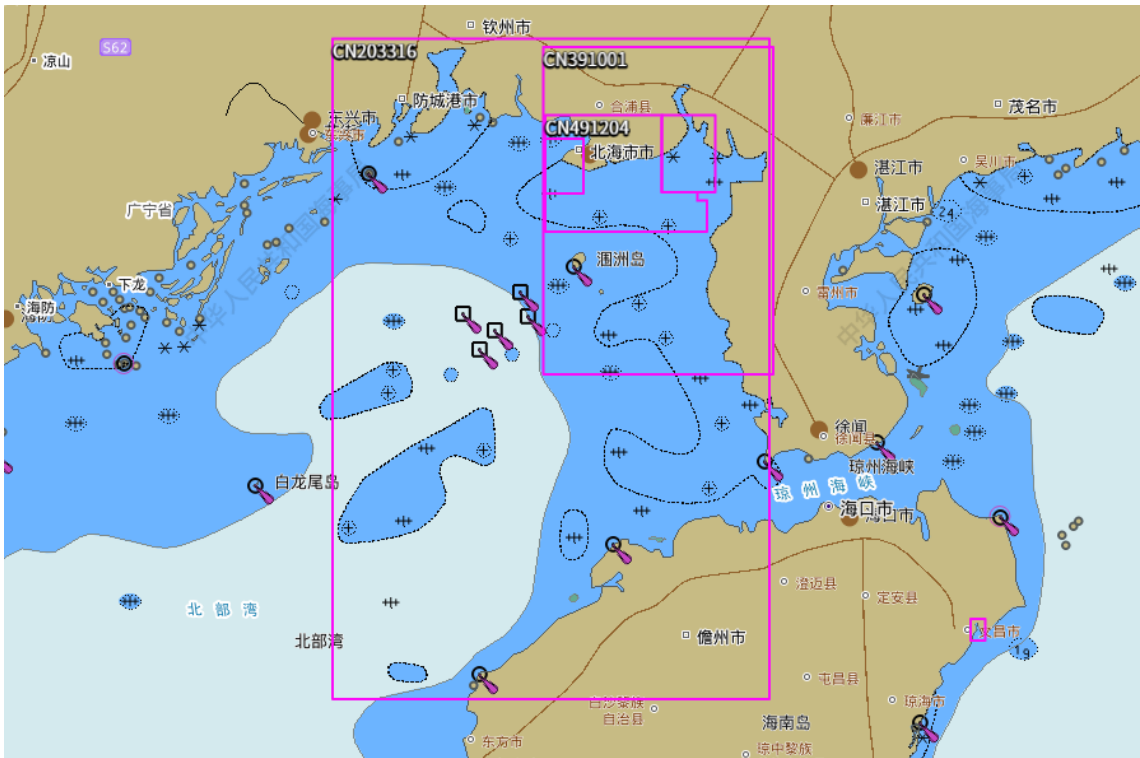
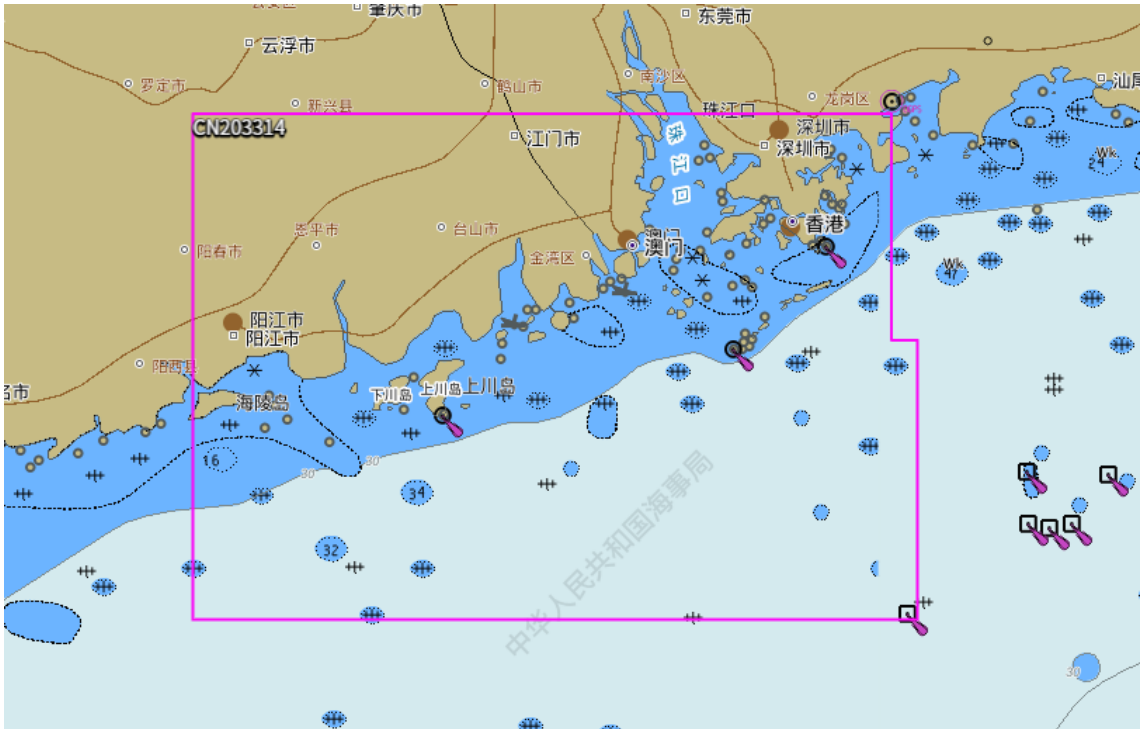

New Edition

Cell Name	Cell Title(Chinese)	Scale	South Limit	North Limit	West Limit	East Limit	Edition	Edition Date
CN581204	汕头港外航道	12000	23°14'10"	23°22'08"	116°44'25"	116°50'30"	17	29/09/2025
CN581205	汕头港	12000	23°18'20"	23°23'54"	116°36'50"	116°45'30"	16	29/09/2025
CN582101	甲子港及附近	12000	22°45'10"	22°52'40"	115°55'20"	116°06'55"	4	16/10/2025

